

Estratto e1_1m: Suolo e acque

LEGENDA

- Perimetrazioni individuate nell'Allegato 4.1 dell' "Atlante dei rischi idraulici ed idrologici" - Modifiche e integrazioni al P.A.I., approvate con deliberazione del Comitato Istituzionale n.18 del 26 aprile 2001 (aree verdi)
- Perimetrazioni individuate nell'Allegato 4.2 dell' "Atlante dei rischi idraulici ed idrologici" - Modifiche e integrazioni al P.A.I., approvate con deliberazione del Comitato Istituzionale n.19 del 26 aprile 2001 (aree rosse)
- Delimitazione delle fasce fluviali individuate nelle Tavole del P.A.I. (ex P.S.F.F.) e nelle successive modifiche e integrazioni. Il perimetro comprende le fasce A e B
- Aree valanghine che gravano su strutture/infrastrutture (centri abitati, strade, beni s.l.). Per i restanti ambiti montani si rimanda alla carta di localizzazione probabile delle valanghe pubblicata dalla Regione Lombardia
- Aree che non consentono trasformazioni territoriali a causa di gravi situazioni dovute alla presenza di ambiti a forte rischio idrogeologico (frane/sondazioni) (art. 43)
- Aree prevalentemente inedificabili nelle quali la compatibilità degli interventi di trasformazione territoriale è condizionata ad approfondimenti e studi di dettaglio di carattere idrogeologico ed idraulico che accertino la propensione dell'area all'intervento proposto. Ambiti urbani che per particolari condizioni geomorfologiche o idrologiche richiedono verifica delle condizioni al contorno e specifica attenzione negli interventi di modificazione edilizia e di nuova costruzione (art. 43)
- Aree nelle quali gli interventi di trasformazione territoriale sono ammissibili previa adeguamenti finalizzati alla miglior definizione delle condizioni al contorno e delle caratteristiche geotecniche dei terreni (art. 43)
- Aree di possibile fragilità nelle quali gli interventi sono ammessi solo previa verifiche di tipo geotecnico (art. 43)
- Ambiti di pianura nei quali gli interventi di trasformazione territoriale devono essere assoggettati a puntuale verifica di compatibilità geologica ed idraulica (art. 44)
- Ambiti di pianura nei quali gli interventi di trasformazione territoriale devono mantenere come soglia minima le condizioni geologiche ed idrauliche esistenti (art. 44)
- Ambiti di pianura nei quali gli interventi di trasformazione territoriale devono garantire il mantenimento delle condizioni geologiche ed idrauliche esistenti (art. 44)
- Limite superiore delle aree interessate da fontanili per i quali si dovrà verificare e garantire l'equilibrio idraulico e naturalistico (art. 44)
- Aree ad elevata vulnerabilità per le risorse idriche sotterranee (art. 37)

Per tutte le aree montane non interessate da perimetrazioni, all'interno di questa carta, occorre comunque fare riferimento agli art. 41 e 42 della N.d.A. del Piano

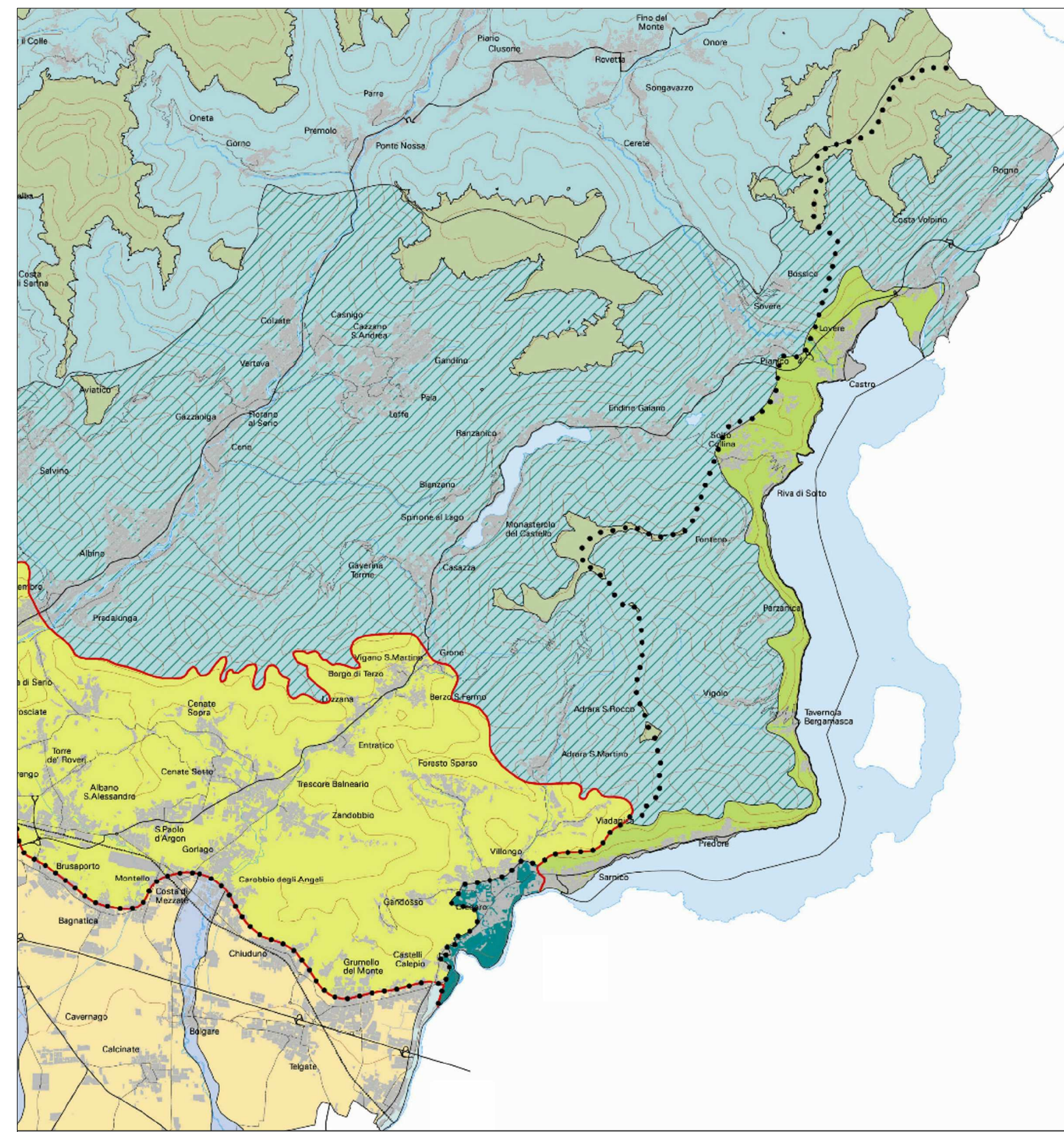

Estratto e2_2_1: Paesaggio e ambiente

LEGENDA

- Ambiti geografici
- V - Valli bergamasche
- S - Sebino bergamasco
- F - Fiorina bergamasca
- Unità tipologiche di paesaggio (art. 49)
 - 1 - Fascia alpina
 - 2 - Fascia prealpina
 - 3 - Fascia collinare
 - 4 - Fascia dell'alta pianura
 - 5 - Fascia della bassa pianura
- Paesaggi delle energie di rilievo e delle testate valive
- Paesaggi della montagna e delle dorsali prealpine
- Paesaggi delle valli prealpine (sezioni interne)
- Paesaggi delle valli prealpine (sezioni intermedie)
- Paesaggi dei laghi insubrici
- Paesaggi delle colline pedemontane e degli sbocchi vallivi
- Paesaggi degli anteforti e della colline moreniche
- Paesaggi delle valli fluviali escavate
- Paesaggi delle fasce fluviali
- Paesaggi dei ripiani diluviati e dell'alta pianura assoluta
- Paesaggi della pianura oromica e delle aree dei fontanili

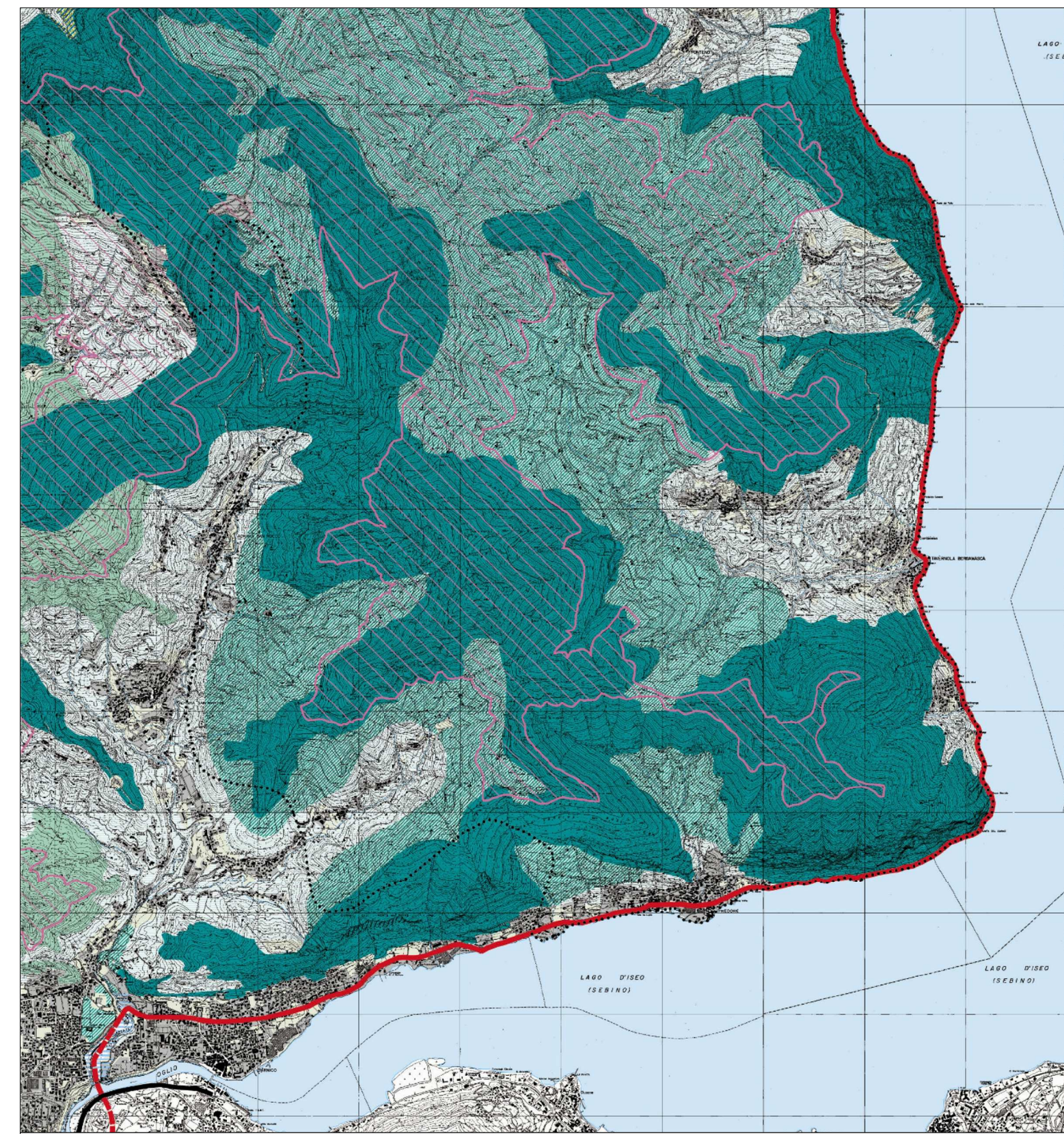

Estratto e2_2m: Paesaggio e ambiente

LEGENDA

- AREE URBANIZZATE
- PAESAGGIO DELLA NATURALITA'**
 - Contesti di elevato valore naturalistico e paesistico (art. 54)
 - Sistema delle aree culminanti (art. 55)
 - Zone umide e laghi d'alta quota (art. 55)
 - Pascoli d'alta quota (art. 56)
 - Versanti boscati (art. 57)
 - Laghi e corsi d'acqua
- PAESAGGIO AGRARIO E DELLE AREE COLTIVATE**
 - Paesaggio montano debolmente antropizzato (art. 58)
 - Paesaggio montano antropizzato con insediamenti sparsi (art. 58)
 - Versanti delle zone collinari e pedemontane (art. 59)
 - Contesti a vocazione agricola caratterizzati dalla presenza del reticolo irriguo, dalla frequenza di presenza attorea e dalla presenza di elementi e strutture edilizie di preminente valore storico culturale (art. 60)
 - Aree di colture agrarie con modeste connotazioni (art. 61)
- AREE AGRICOLE INTERESSATE DA POTENZIALI PRESSIONI URBANIZZATIVE E/O INFRASTRUTTURALI**
 - Aree con fenomeni urbanizzativi in atto o previsti o prevalentemente inedificabili, di immediato rapporto con i contesti urbani (art. 62)
 - Aree agricole con finalità di protezione e conservazione (art. 65)
 - Aree verdi previste dalla pianificazione locale e confermate come elementi di rilevanza paesistica (art. 67)
- AMBITI DI ORGANIZZAZIONE DI SISTEMI PAESISTICO/AMBIENTALI**
 - Ambiti di valorizzazione, riqualificazione e/o progettazione paesistica (art. 66)
 - Ambiti di opportuna istituzione di P.L.I.S. (art. 71)
 - Percorsi di fruizione paesistica (art. 70)
- AREE PROTETTE DA SPECIFICHE TUTELE**
 - Parco dei Colli di Bergamo
 - Aree dei Parchi fluviali
 - Perimetro del Parco della Orobie Bergamasche
 - Perimetro delle riserve naturali
 - Perimetro dei monumenti naturali
 - Perimetro delle aree di rilevanza ambientale
 - Perimetro dei P.L.I.S. esistenti
 - Perimetro proposte S.I.C. (art. 52)
 - Aree di elevata naturalità di cui all'art. 17 del P.T.P.R. (art. 53)
 - Perimetro ambiti soggetti al Piano Cave vigente (art. 76)

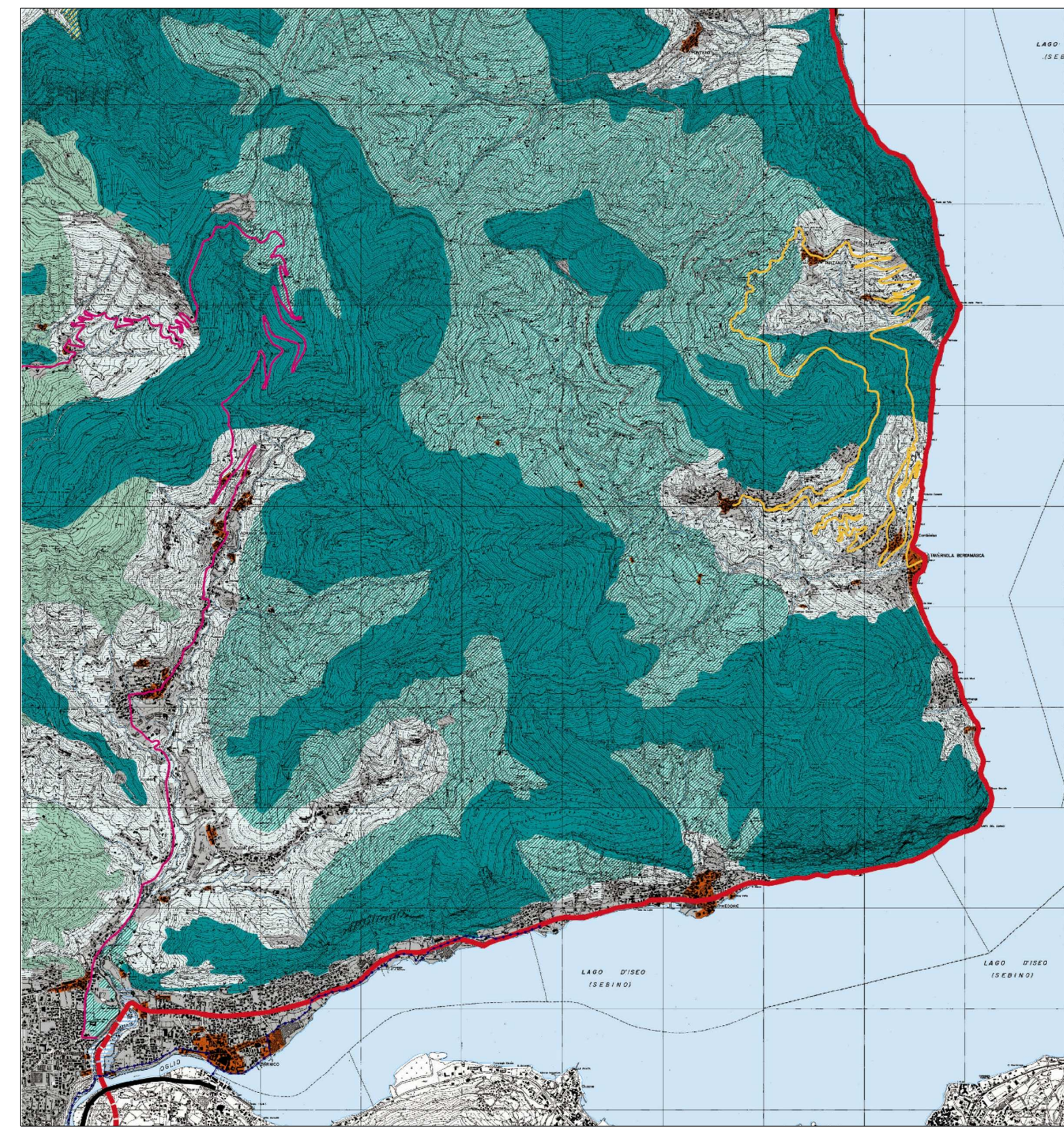

Estratto e4_4m: Organizzazione del territorio e sistemi insediativi

LEGENDA

- SISTEMI INSEDIATIVI**
 - Ambiti definiti dalla pianificazione locale vigente (sono comprese anche le aree per urbanizzazioni primarie e secondarie)
 - Aree di primo riferimento per la pianificazione locale (art. 83)
 - Centri storici (art. 91)
 - Insediamenti produttivi di interesse provinciale di completamento olo nuovo impianto (art. 95)
 - Insediamenti produttivi di interesse provinciale di completamento olo riqualificazione (art. 95)
 - Aree per attrezzature e servizi di interesse provinciale (escluse le localizzazioni da individuarsi nel Piano di Settore) (art. 101)
 - Aree finalizzate precipuamente all'attività agricola (art. 92)
 - Centri intermedii primari (art. 88)
- SISTEMA DELLA MOBILITA'**
 - Autostrade esistenti
 - Autostrade di previsione
 - Connessioni autostradali aperte al traffico locale di previsione
 - Strade primarie esistenti
 - Strade primarie di previsione
 - Viabilità intercentro esistente
 - Viabilità intercentro di previsione
 - Viabilità intervalle esistente
 - Viabilità intervalle di previsione
 - Tratti viali in galleria esistenti
 - Tratti viali in galleria di previsione
 - Svincoli autostradali
 - Linee ferroviarie esistenti
 - Linee ferroviarie di previsione
 - Linee ferroviarie ad Alta Capacità
 - Linee tranviarie di previsione
 - Funivia esistenti
 - Funivia di previsione
 - Rete delle colovie
 - Aeroporti e eliporti
- SISTEMA DEL VERDE**
 - Contesti di elevato valore naturalistico e paesistico (art. 54)
 - Versanti boscati (art. 57)
 - Aree montane di alta quota (art. 55, 56)
 - Ambiti di valorizzazione, riqualificazione e/o progettazione paesistica (art. 66)
 - Aree agricole con finalità di protezione e conservazione (art. 65)
 - Paesaggio montano debolmente antropizzato (art. 58)
 - Paesaggio montano antropizzato con insediamenti sparsi (art. 58)
 - Versanti delle zone collinari e pedemontane (art. 59)
 - Ambiti di opportuna istituzione di P.L.I.S. (art. 71)
 - Aree verdi previste dalla pianificazione locale e confermate come elementi di rilevanza paesistica (art. 67)
 - Laghi e corsi d'acqua
 - Parco dei Colli di Bergamo individuato dagli atti di approvazione di P.T.C.
 - Aree dei Parchi fluviali individuati dalle leggi istitutive e atti di approvazione di P.T.C.
 - Perimetro del Parco della Orobie Bergamasche individuato dalle leggi istitutive
 - Perimetro ambiti soggetti al Piano Cave vigente (art. 76)
 - Perimetro della zona critica di Bergamo per la qualità dell'aria (art. 99)



Provincia di Bergamo
Comune di Tavernola Bergamasca
Piano di Governo del Territorio
(L.R. 11 marzo 2005 n°12)



Documento di Piano
scala 1:25.000

Tav. **01**

Adottato dal Consiglio Comunale con delibera n° 11 del 29-05-2010
Approvato dal Consiglio Comunale con delibera n° 20 del 18-11-2010

Progettisti: Danilo Salvini Architetto
Alessandro Nisoli Architetto
Via A. Pitentino 16/c - 24124 Bergamo (Bg)
Tel / Fax 035.246721

Collaboratori: Arch. Donata Federà

Bergamo, novembre 2010

Aggiornata a seguito osservazioni

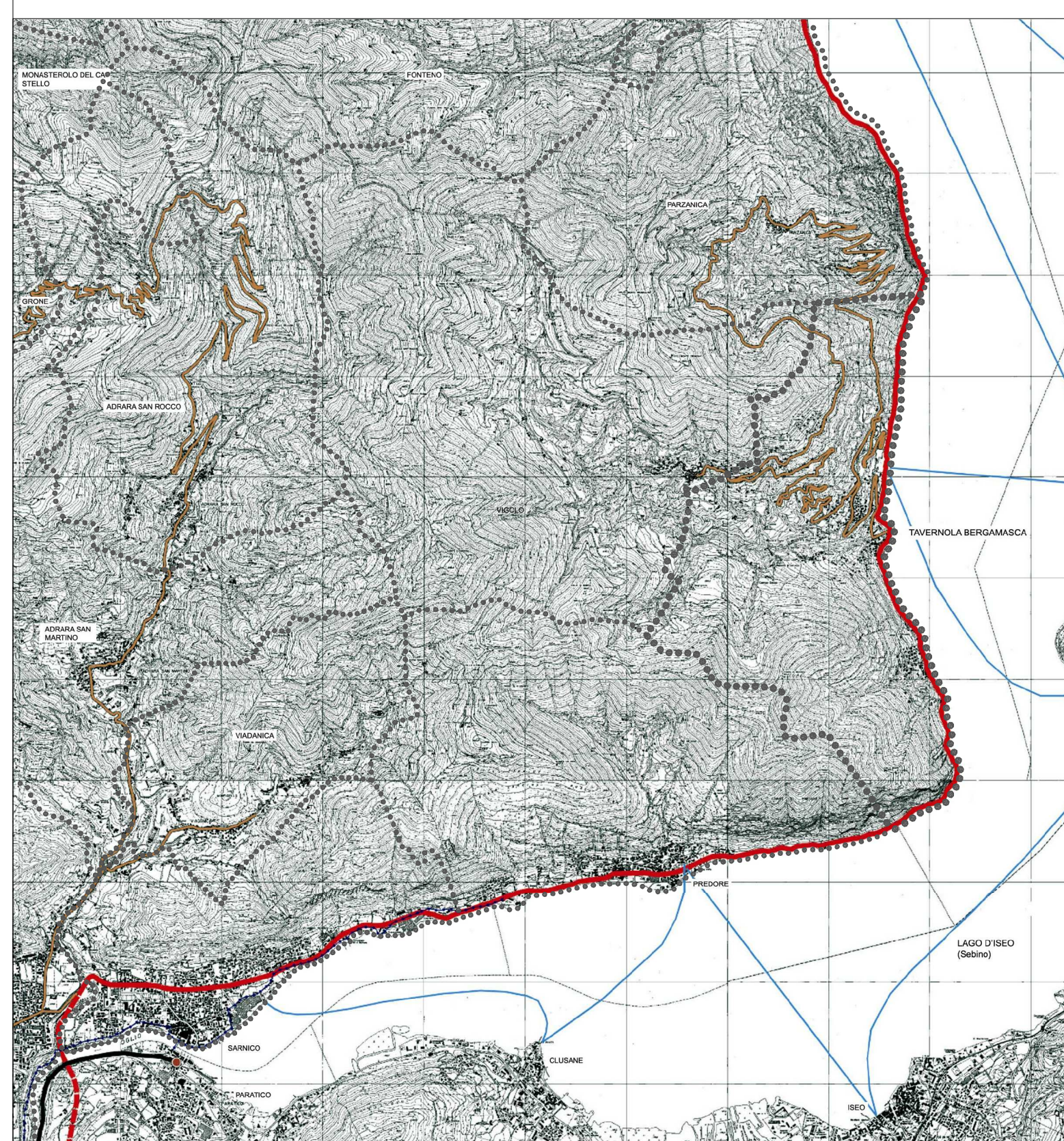

Estratto e3_3m: Infrastrutture per la mobilità

LEGENDA:

- Rete viaria (Classificazione della rete stradale ai sensi del D.Lgs. 30/04/92 n° 285)
- Rete principale (Categorie B, C)
 - Categoria C esistente
 - Categoria C di previsione
- Rete locale (Categorie F)
 - Esistente
 - Reti delle ciclovie (principali e secondarie)
- Rete ferroviaria e tranviaria
 - Linee ferroviarie esistenti
 - Fermate ferroviarie esistenti e di previsione
- Reti di navigazione lacustre
 - Linee di servizio esistenti
- Confine comune di Tavernola Bergamasca
- Confine comuni limitrofi