

- LEGENDA RICHIESTE MODIFICHE:
- 09 Richiesta accolta
 - 09 Richiesta respinta

- LEGENDA RICHIESTE MODIFICHE ALLA SOLA NORMATIVA TECNICA:
- 22 Richiesta accolta
 - 39 Richiesta respinta
 - 39 Richiesta accolta
 - 39 Richiesta respinta
 - 39 Richiesta accolta
 - 40 Richiesta respinta
 - 59 Richiesta respinta
 - 69 Richiesta accolta
- LEGENDA DEI SEGNI GRAFICI:
- Confine comunale

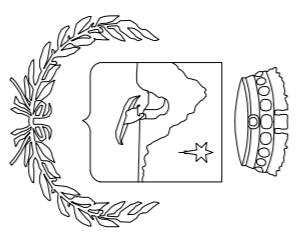

Provincia di Bergamo
Comune di Tavernoletta Bergamasca
 Piano di Governo del Territorio
 (L.R. 11 marzo 2005 n.12)

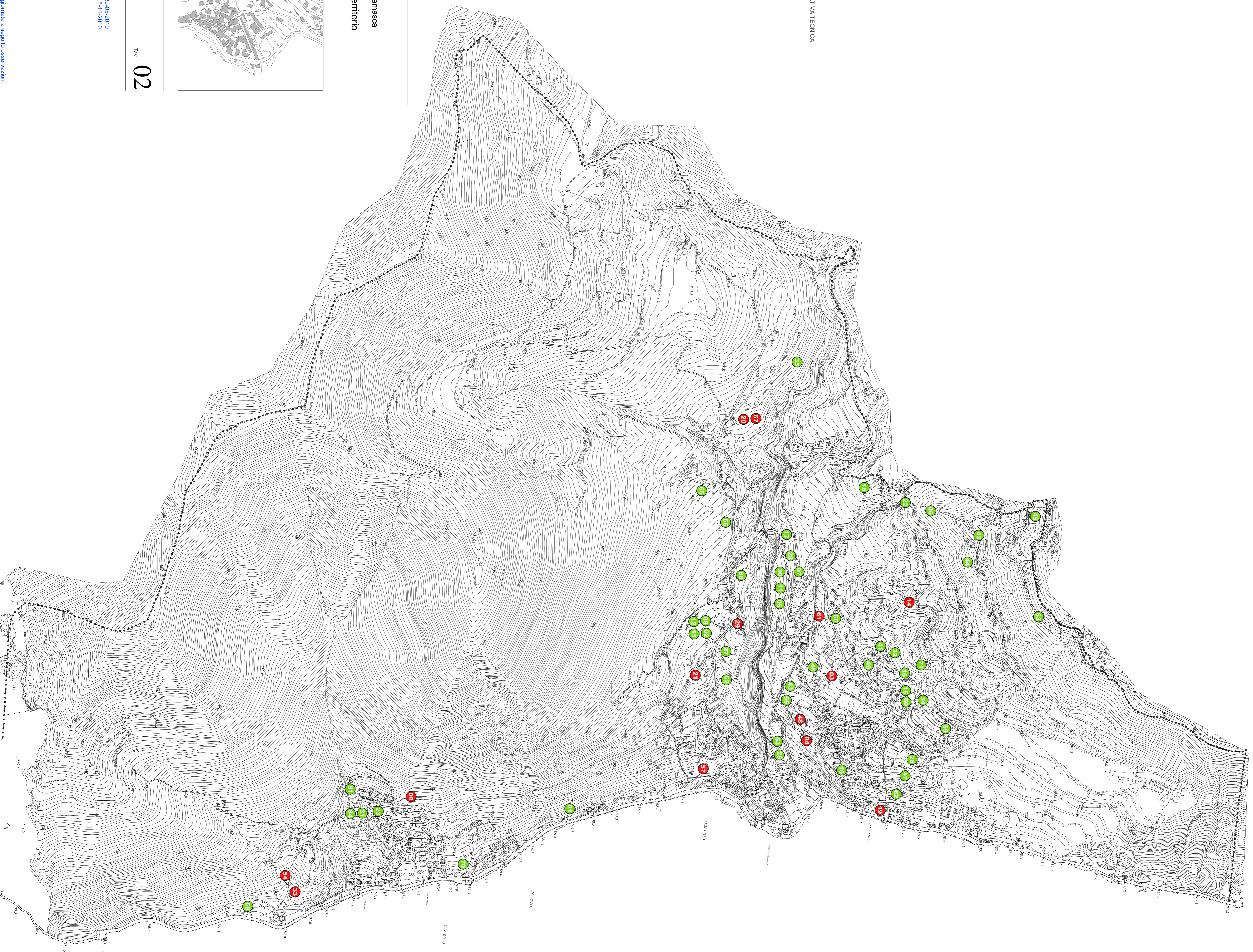
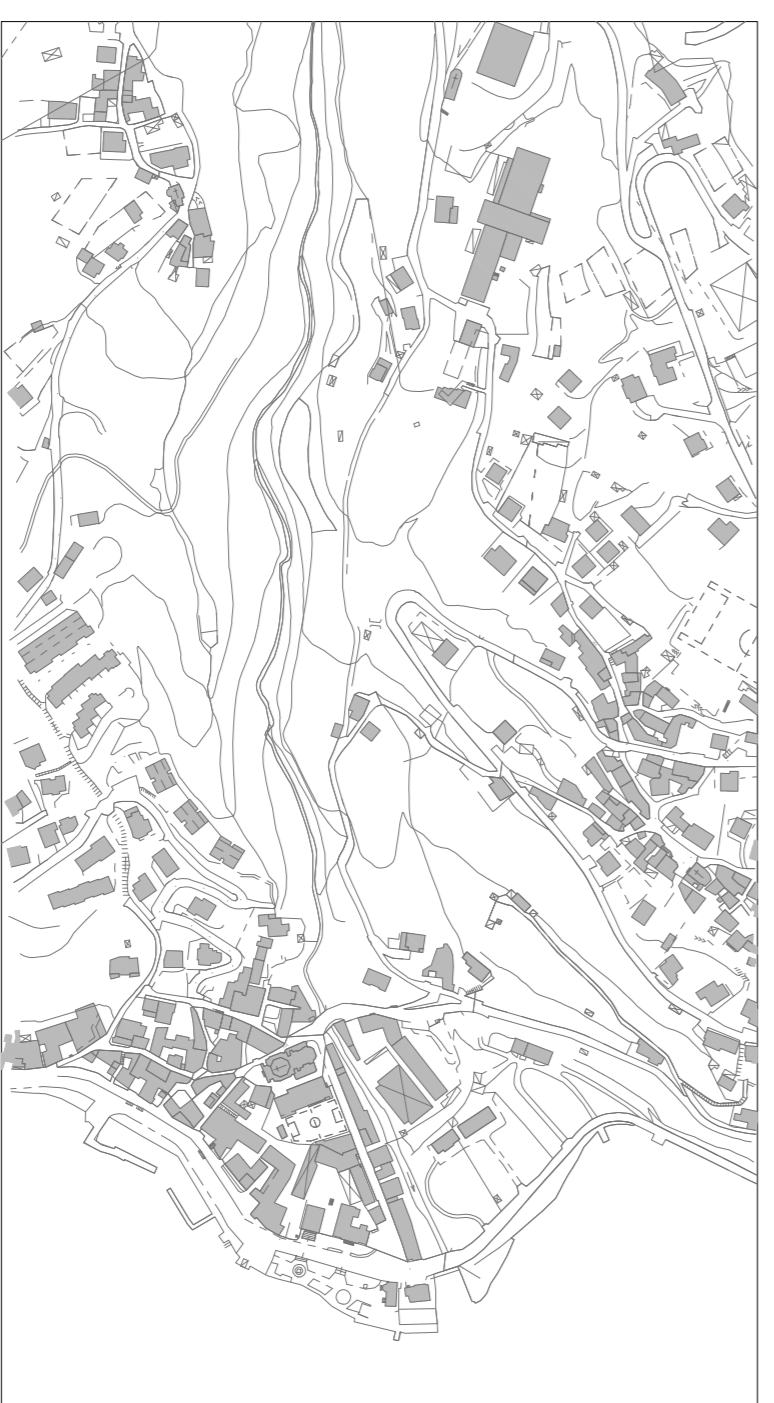

Proposte pervenute
 scala 1:5.000

Tav. **02**

Adottato dal Consiglio Comunale con delibera n°
 Approvato dal Consiglio Comunale con delibera n°

11 del 29-05-2010
20 del 16-11-2010

Progettisti: Danilo Salvoni Architetto
 Alessandro Nisoli Architetto
 Via A. Pizzani 16/c - 24124 Bergamo (Bg)
 Tel / Fax 035 249121

Collaboratori: Arch. Daniela Federa

Bergamo, novembre 2010

Aggiornata a seguito osservazioni