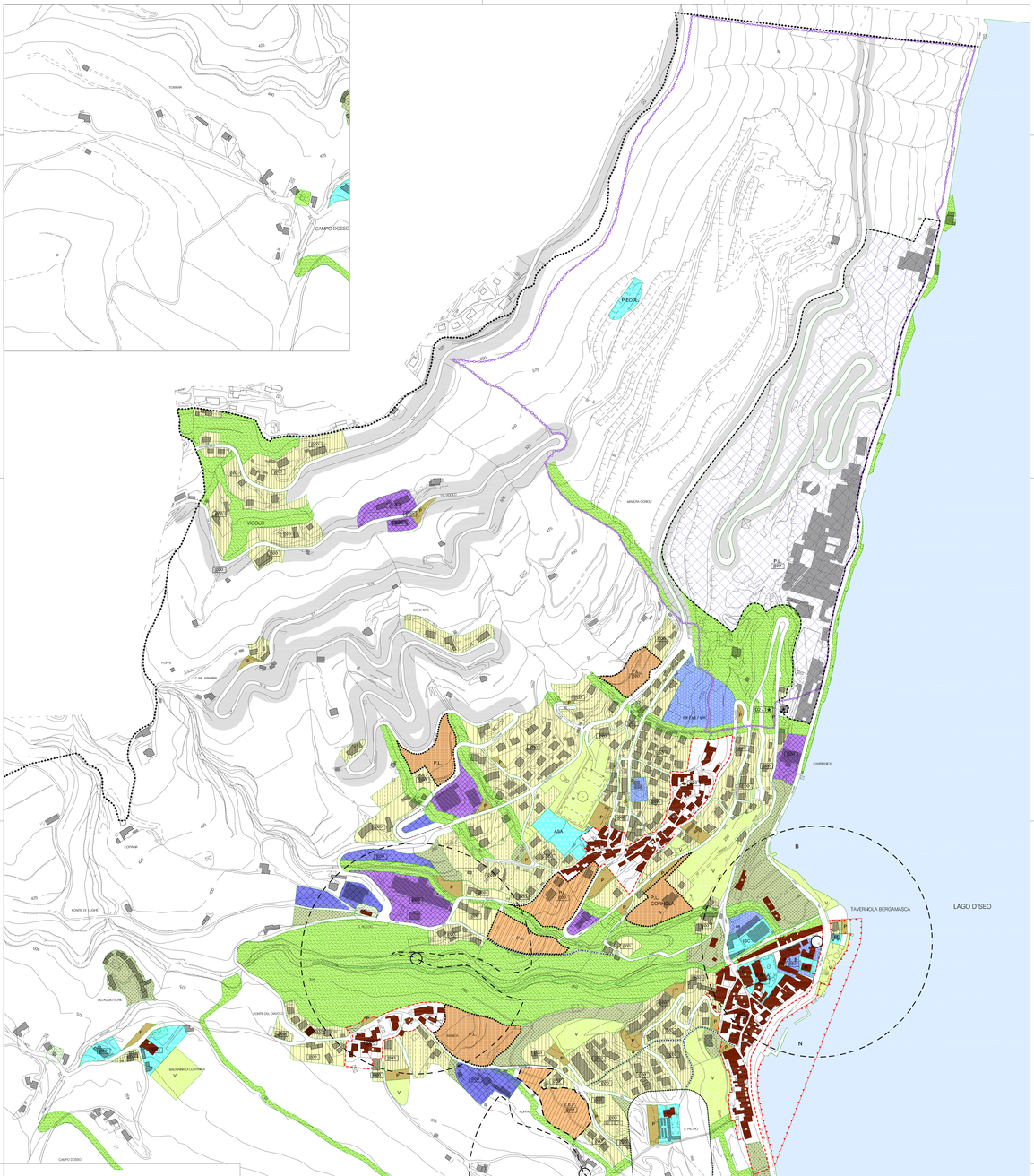

LEGENDA

AREE DESTINATE ALLA VIABILITA'

- Strade e relative fasce di rispetto
- Spazi di sosta e parcheggio

AREE A DESTINAZIONE PREVALENTEMENTE RESIDENZIALE

- Zone A: di interesse storico - artistico - ambientale (centri storici e nuclei di antica formazione)
- Zone B1.a: di contenimento dello stato di fatto
- Zone B1.b: di contenimento dello stato di fatto
- Zone B2: di completamento e/o sostituzione
- Zone B2: di completamento e/o sostituzione a volumetria definita
- Zone C1: aree per edilizia economico-popolare
- Zone C2: residenziali di espansione e/o nuovo impianto (P.A. già approvati alla data di adozione del presente P.R.G.)
- Zone C3: residenziali di espansione e/o nuovo impianto

AREE A DESTINAZIONE PREVALENTEMENTE PRODUTTIVA:

- Zone D1: insediamenti produttivi confermati allo stato di fatto
- Zone D2: insediamenti produttivi di completamento e/o di sostituzione
- Zona D4: aree destinate alle attività estrattive
- Zone D5: insediamenti produttivi a normativa speciale

TERRITORIO DESTINATO AD USI AGRICOLI

- Zone E: aree ad uso agricolo

AREE PER ATTREZZATURE PUBBLICHE O DI USO PUBBLICO

- Aree per l'istruzione pubblica
- Aree per attrezzature pubbliche di interesse comune
- Aree per gli spazi pubblici attrezzati a parco, per il gioco e lo sport
- Aree per attrezzature turistico - sportive - ricreative
- B Aree per attrezzature ricreativo balneari
- N Aree per attrezzature di servizio alla navigazione

AREE A DESTINAZIONE SPECIALE

- Zone di valore ambientale e siti di tutela geo-ambientale
- Zone di rispetto cimiteriale
- Verde privato vincolato - giardini privati
- Piano Attuativo Obbligatorio
- P.E.E.P. - E.E.P.
- Arretramenti obbligatori
- Percorsi pedonali e/o ciclabili
- Parco locale di interesse sovracomunale corno di Predore e Tavernola - PLIS
- 9001 Zone interessate da problematiche geologiche (Rif. studio geologico di supporto al P.R.G.)
- Zone di tutela ai sensi del D.lgs 258/2000
- Perimetro delle zone di rispetto ai sensi del D.lgs n. 285/2000

NOMENCLATURA DELLE PRESCRIZIONI SPECIFICHE

mt	scuola materna
se	scuola elementare
sm	scuola media inferiore
v	verde pubblico attrezzato: indica spazi con prevalenti impianti verdi con prevalione di percorsi pedonali e attrezzature per la sosta. Impianti sportivi scoperti e coperti: quest'ultimi possono essere previsti anche nell'ambito di insediamenti scolastici e/o di interesse pubblico o in sede autonoma; le attrezzature dovranno essere ampiamente dotate di spazi liberi
ISC	Impianto sportivo coperto
P	parcheggio
M	municipio e servizi comunali
C	edifici di culto e attrezzature destinate a servizi religiosi (L.R. 09.05.92, n. 20 art.2)
ASA	attrezzature socio - assistenziali
P.R. A P.R. B P.R. C	piani di recupero
P.ECOL	piattaforma ecologica

Provincia di Bergamo

Comune di Tavernola Bergamasca

Piano di Governo del Territorio

(L.R. 11 marzo 2005 n°12)

Documento di Piano - Stato di attuazione PRG

scala 1:2.000

Tav. 05

Adottato dal Consiglio Comunale con delibera n° 11 del 29-05-2010

Approvato dal Consiglio Comunale con delibera n° 20 del 18-11-2010

Progettisti: Danilo Salvoni Architetto
Alessandro Nisoli Architetto
Via A. Pitentino 16/c - 24124 Bergamo (Bg)
Tel / Fax 035.246721

Collaboratori: Arch. Doriana Foderà

Bergamo, novembre 2010

Aggiornata a seguito osservazioni